

KLUBOWE MISTRZOSTWA POLSKI
Runda 1
w sprinterskim, klasycznym i sztafetowym
Biegu na Orientację

BIULETYN NR 1



www.kmp2024.pl

19-21.04.2024



DOLNOŚLĄSKI ___
ZWIĄZEK ___
ORIENTACJI ___
SPORTOWEJ ___



Organizator:**Młodzieżowy Klub Sportowy PAULINUM Jelenia Góra**

ul. J. Słowackiego 14, 58-500 Jelenia Góra

e-mail: biuro.mkspaulinum@op.pl

tel: +48 660 685 516 (Damian Dutkiewicz)

Współorganizatorzy

Polski Związek Orientacji Sportowej

Dolnośląski Związek Orientacji Sportowej

Miasto Jelenia Góra

Zespół głównych organizatorów:

Kierownik Zawodów – Damian Dutkiewicz

Sędzia Główny – Marzena Drągowska

Budowa Tras – Damian Dutkiewicz, Daniel Jończy, Robert Drągowski

Kartografowie – Wojciech Dwojak, Jacek Morawski, Daniel Jończy

Obsługa SI – Jakub Jończy

Data i miejsce:

19-21.04.2024 Jelenia Góra – Cieplice Śląskie-Zdrój, Borowice – OW Łokietek

Centrum Zawodów:

19.04.2024 Jelenia Góra – Cieplice Śląskie-Zdrój – ZSO nr 2

<https://maps.app.goo.gl/Bm53vjgn2KtCeEku9>

20-21.04.2024 Borowice – OW Łokietek

<https://maps.app.goo.gl/eNbH8QGhLxc4ZHhz8>

Biuro Zawodów:

19.04.2024 – piątek, czynne w godz. 14.00-18.00 w Centrum Zawodów

20.04.2024 – sobota, czynne w godz. 8.30-14.00 w Centrum Zawodów

21.04.2024 – niedziela, czynne w godz. 8.00 -13.00 w Centrum Zawodów

Forma zawodów:

Indywidualne - Klubowe Mistrzostwa Polski w sprinterskim i klasycznym biegu na orientację, zaliczane do rankingu PZOS z punktacją zgodną z regulaminem rankingu.

Sztafetowe 3-zmianowe – Klubowe Mistrzostwa Polski

Wstępny program:**19.04.2024 – piątek**

godz. 16.00 – start pierwszego zawodnika Klubowych Mistrzostw Polski w biegu sprinterskim

20.04.2024 – sobota

godz. 11.00 - start pierwszego zawodnika Klubowych Mistrzostw Polski w biegu na dystansie klasycznym

godz. 15.00 – ceremonia dekoracji Klubowych Mistrzostw Polski (sprint, klasyk)

21.04.2024 – niedziela

godz. 10:00 - start pierwszej zmiany sztafet Klubowych Mistrzostw Polski

godz. 14.00 – ceremonia dekoracji sztafet Klubowych Mistrzostw Polski

Charakterystyka terenu:

Sprint KMP: W jednej części typowo miejski(stare miasto), miasto przecina rzeka, w drugiej części parkowy(park zdrojowy).

Klasyk i sztafety KMP: Typowo górski teren położony na wysokości 400-700m n.p.m. Las mieszany o zróżnicowanej przebieżności, duża ilość skał i kamieni, miejscami występują wycinki lasu. Bogata sieć dróg i ścieżek. W dużej ilości ogrodzenia.

Lokalizacja map:

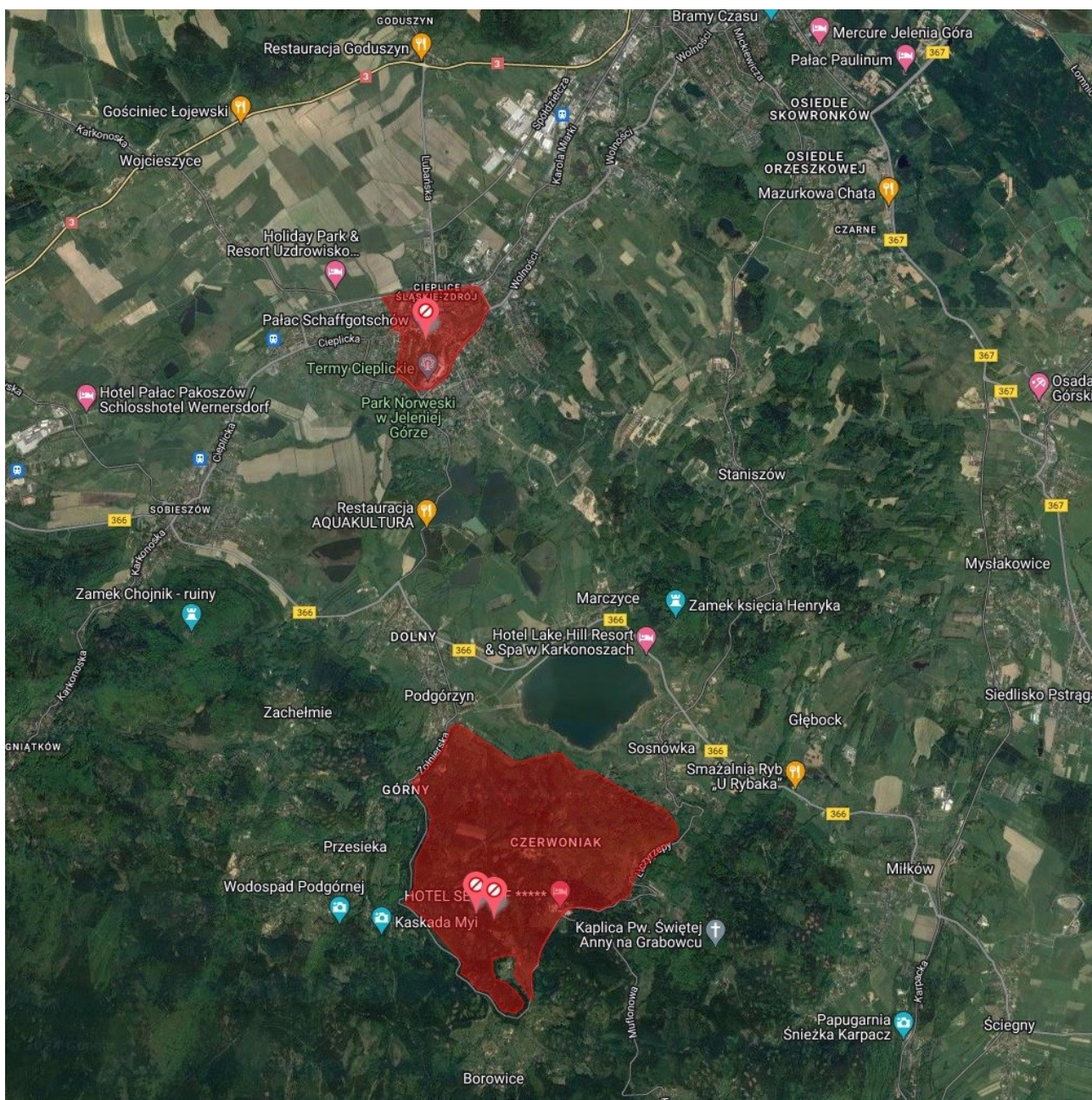

Mapa na KMP sprint, mapa „Cieplice Śląskie-Zdrój 2024”, aktualność wiosna 2024.
Skala mapy 1:4 000, e-2m, autor: Daniel Jończy, IOF ISSprOM 2019-2

Mapa na KMP klasyk i sztafety, mapa „Borowice – OW Łokietek 2024”, aktualność wiosna 2024.

Skala mapy 1:15 000, e-5m, w kategoriach od KM35 skala 1: 10 000, e-5m, w kategoriach od KM65, skala 1:7 500, e-5m, IOF ISOM 2017-2

sztafety, skala mapy 1:10 000, e-5m, autorzy: Jacek Morawski, Wojciech Dwojak, IOF ISOM 2017-2

Stare mapy tych terenów – Plac Piastowski 2008-61-1483-DLŚ,
Cieplice-Park 2002-47-1002-DLŚ

Pogańska Dolina, Borowice 1994-11-518-DLŚ, Borowice 2 2003-091-1145-DLŚ,

Teren zamknięty:

Klasyk i sztafety

Zakazane jest przebywanie na całym terenie zamkniętym - dotyczy to zarówno chodzenia, biegania, jazdy na rowerze lub na nartach, itp. Zabrania się organizacji zawodów w Orientacji Sportowej.

Sprint

W terenie zamkniętym dopuszczalne jest zatrzymanie się jako rezydent, student, w celach biznesowych, turystycznych (np. zwiedzanie, wizyta w restauracji, zakupy, uczestniczenie w halowych imprezach sportowych). W terenie zamkniętym zabrania się: przebywania z mapą do Orientacji Sportowej, biegania, biegania na orientację, testowania wariantów chodząc lub biegając, organizacji zawodów w Orientacji Sportowej.

Treningi:

Istnieje możliwość zakupu map na terenie podobnym do terenu zawodów.

- Cicha Dolina
 - Chybotek 2020
 - Rudawy Janowickie
- mapa dostępna dla każdego – możliwa organizacja odpłatnego treningu z punktami SI po wcześniejszym umówieniu. (Daniel Jończy tel.606 777 521)

Kategorie:

Klubowe Mistrzostwa Polski (bieg na dystansie sprinterskim i klasycznym): KM10, KM12, KM14, KM16, KM18, KM20, KM21, KM35, KM40, KM45, KM50, KM55, KM60, KM65, KM70, KM75, KM80, KM85, KM90, M40, M45, M50, M55, M60, M65, M70, M75, M80, M85, M90

Klubowe Mistrzostwa Polski w Sztafetowym BnO: KM10, KM12, KM14, KM16, KM18, KM21, KM105, KM140, M175

Kategorie popularyzacyjne:

Skierowane są do wszystkich chętnych (nie potrzeba licencji ani badań, startujesz na własną odpowiedzialność). Trasy w kategoriach popularyzacyjnych są swoją trudnością dopasowane do poziomu uczestników: Rodzinna, Łatwa, Średnia, Trudna

Uczestnictwo:

Warunkiem udziału w Klubowych Mistrzostwach Polski jest:

- posiadanie licencji PZOS (dla osób, które nie posiadają licencji PZOS istnieje możliwość wykupienia licencji jednorazowej – wniosek do PZOS-u)
- posiadanie ważnych badań lekarskich

Zgłoszenia:

Zgłoszenia biegi indywidualne

przyjmowane są do **8.04.2024, g.23:59** poprzez formularz zgłoszeniowy na stronie PZOS

Zgłoszenia bieg sztafetowy

przyjmowane są do **8.04.2024, g.23:59** ilościowe na e-mail: **biuro.mkspaulinum@op.pl**

Za prawidłowość danych zgłoszonych na zawody odpowiada osoba zgłaszająca.

Zgłoszenia po **8.04.2024** - płatne 200% stawki normalnej.

Wycofanie ze startu po **8.04.2024** - płatne 50% stawki normalnej.

Do końca terminu zgłoszeń istnieje możliwość modyfikacji swojego zgłoszenia (w tym jego usunięcie)

Poprzez dokonanie opłaty uczestnik potwierdza, że zapoznał się z Regulaminem i zobowiązuje się do jego przestrzegania oraz wyraża zgodę na przetwarzanie swoich danych osobowych na potrzeby organizacji Klubowych Mistrzostw Polski.

Opłaty :

Rodzaj opłaty	Wysokość opłat
Wpisowe dla zawodników K/M16 i młodszych oraz kategorie popularyzacyjne za bieg	20,00 zł
Wpisowe dla zawodników kategorii K/M18 i starszych za bieg	40,00 zł
Opłata startowa za bieg sztafetowy K/M16 (kategorie popularyzacyjne za bieg indywidualny)	60,00 zł (20,00 zł)
Opłata startowa za bieg sztafetowy K/M18 i starszych	120,00 zł
Wypożyczenie karty SI (dotykowej) za jeden bieg	5,00 zł
Wypożyczenie chipa SI AIR+ (bezdotykowej) za jeden bieg	10,00 zł
Zagubienie wypożyczonej karty SI AIR+	300,00 zł
Zagubienie wypożyczonej karty SI	200,00 zł
Zmiana karty SI po zamknięciu zgłoszeń	10,00 zł

Dane do przelewu:

MKS Paulinum Jelenia Góra
ul. Słowackiego 14
58-500 Jelenia Góra

BNP Paribas Bank Polska oddział w Jeleniej GórzeNr rachunku:

78 1750 0012 0000 0000 2721 0497

W treści przelewu proszę wpisać:

Opłata startowa KMP2024 i nazwę Klubu (lub nazwisko osoby kontaktowej).

System Potwierdzania PK:

Na zawodach zastosowany zostanie bezdotykowy system potwierdzania punktów kontrolnych SportIdent AIR+. Zawodników którzy posiadają ten model chipa prosimy o podanie numerów w zgłoszeniu.

Nagrody:

Za Klubowe Mistrzostwa Polski 1-3 medale, 1-6 dyplomy, nagrody rzeczowe.

Zakwaterowanie i wyżywienie:

Organizator nie pośredniczy w rezerwacji noclegów.

Czynimy starania aby zapewnić możliwość noclegów w szkole na własnym sprzęcie. Szczegóły w zakładce zakwaterowanie już wkrótce.

Będzie możliwość zamówienia obiadów - szczegóły na stronie zawodów do 8.04.2024

Uwagi:

Opiekę medyczną w czasie trwania zawodów zapewnia organizator.

Zawodników obowiązują ważne badania lekarskie.

Zawodnicy ubezpieczają się we własnym zakresie.

Organizator jest ubezpieczony od odpowiedzialności cywilnej .

Organizator nie ponosi odpowiedzialności materialnej za rzeczy zgubione w trakcie trwania zawodów.

Organizator zastrzega sobie prawo do ostatecznej interpretacji niniejszego regulaminu.

Uczestnicy zawodów wyrażają zgodę na publikację ich wizerunku w relacjach z zawodów zamieszczonych na stronie organizatora, w mediach oraz materiałach promocyjnych.

Wszystkie informacje na temat zawodów będą dostępne na stronie: www.kmp2024.pl